

# SUMÁRIO EXECUTIVO



## PESQUISA DISTRITAL POR AMOSTRA DE DOMICÍLIOS RURAL 2022



## Pesquisa Distrital por Amostra de Domicílios Rural 2022

O IPEDF Codeplan apresenta a primeira Pesquisa Distrital por Amostra de Domicílio - PDAD Rural, que investiga as condições socioeconômicas da população em áreas rurais do Distrito Federal. Essa é uma pesquisa amostral que tem como objetivo conhecer a situação demográfica, da condição social e econômica da população residente em área rural, além das características do domicílio e das condições de infraestrutura no âmbito rural.

Pesquisa:

- 208 Comunidades Rurais
- 349 Setores censitários
- 69% do território do DF
- 24 RAs pesquisadas em suas áreas rurais
- 9.647 visitas realizadas
- 4.716 domicílios pesquisados
- 14.393 pessoas pesquisadas

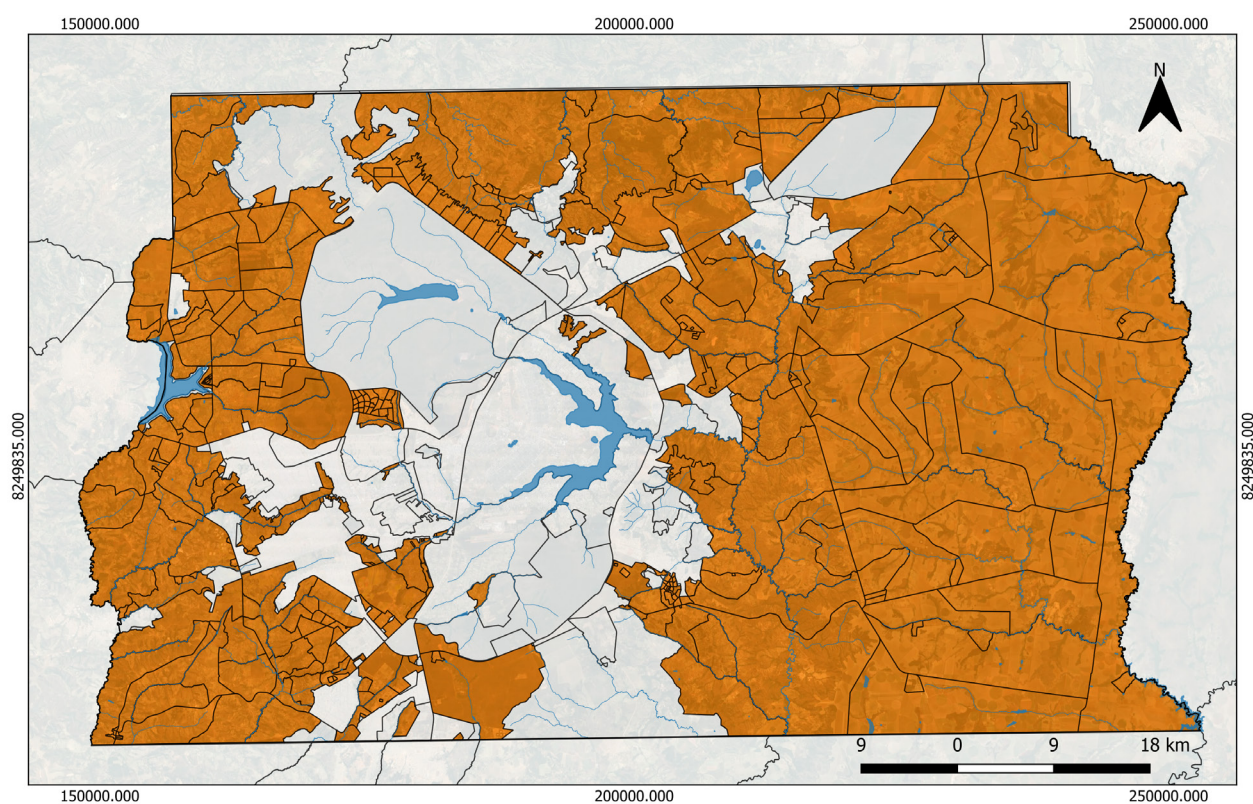

ÁREA DE ABRANGÊNCIA DA PESQUISA PDAD RURAL 2022

— Limite do DF — Trechos de Drenagem ■ Corpos D'Água ■ Área Pesquisada - Setores Censitários

Sistema de Coordenadas UTM Zona 23 Sul. Datum Sirgas 2000. Fonte: DEPAT/IPEDF

## Resultados Preliminares

Os moradores da área rural do DF se caracterizam pelo perfil jovem, 58,66% dos moradores somam até 39 anos de idade

Em relação à infraestrutura, 44,54% são atendidos por iluminação pública, 21,56% possuem ruas asfaltadas, 14,18% existem calçadas e em 9,99% são atendidos por rede de águas pluviais.

Em relação ao esgotamento sanitário, a Rede de Coleta Geral alcança 54,76% dos domicílios e 36,8% destes utilizam fossa séptica.

O abastecimento de energia elétrica, via rede geral, atende 79,12% dos domicílios pesquisados. Ocorrência de gambiarra foi registrada em 19,42% das residências.

Em relação ao abastecimento de água, 32,20% dos domicílios são atendidos pela Rede Geral da Companhia de Saneamento Ambiental do Distrito Federal (CAESB), 46,66% utilizam poços artesianos, 45,54% possuem caixa d'água e 19,78% possuem cisternas.

Na área rural, 84,34% dos moradores entrevistados não possuem plano de saúde contratado.

A questão da insegurança alimentar alcança cerca de um terço dos domicílios com maior incidência em domicílios com menores de idade.

As Regiões Administrativas que atraem moradores das áreas rurais para compras referentes à alimentação, quando estas são feitas numa RA diferente da que se mora, são: Gama, São Sebastião e Ceilândia.

O acesso à internet alcançou 82,68% dos domicílios rurais, sendo que 17,28% dos domicílios pesquisados não acessaram. O acesso à internet entre os jovens de 16 a 29 anos foi de cerca de 88,9%.

Para 34,85% da população, a presença de Policiamento Regular é percebida e 7,97% reconhece a presença de Serviço/ equipamento particular de segurança.

## Elaboração:

### Diretoria de Estudos e Políticas Ambientais e Territoriais

#### Revisão e copidesque

Matheus Viana de Figueiredo

#### Diagramação

Mauro Moncaio