

IPCA/INPC: Preços avançam 0,33% no DF em janeiro

1 - ÍNDICE NACIONAL DE PREÇOS AO CONSUMIDOR AMPLO – IPCA

Como pode ser observado no Gráfico 1, o Distrito Federal registrou inflação de 0,33% em janeiro de 2023 de acordo com o Índice Nacional de Preços ao Consumidor Amplo (IPCA), a quarta variação positiva consecutiva no indicador da capital federal. Esse resultado, contudo, é inferior à inflação nacional do mês, que ficou em 0,53%. De acordo com Instituto Brasileiro de Geografia e Estatística (IBGE), o resultado é o sexto menor entre as 16 regiões pesquisadas. Apesar do resultado mensal abaixo da média, o Distrito Federal fecha o acumulado de 12 meses com uma inflação de 6,08%, patamar superior ao índice nacional, que fechou o ano em 5,77%.

Gráfico 1 - IPCA – Variação mensal e acumulada em 12 meses (%) – Brasil e Regiões Pesquisadas – janeiro de 2023

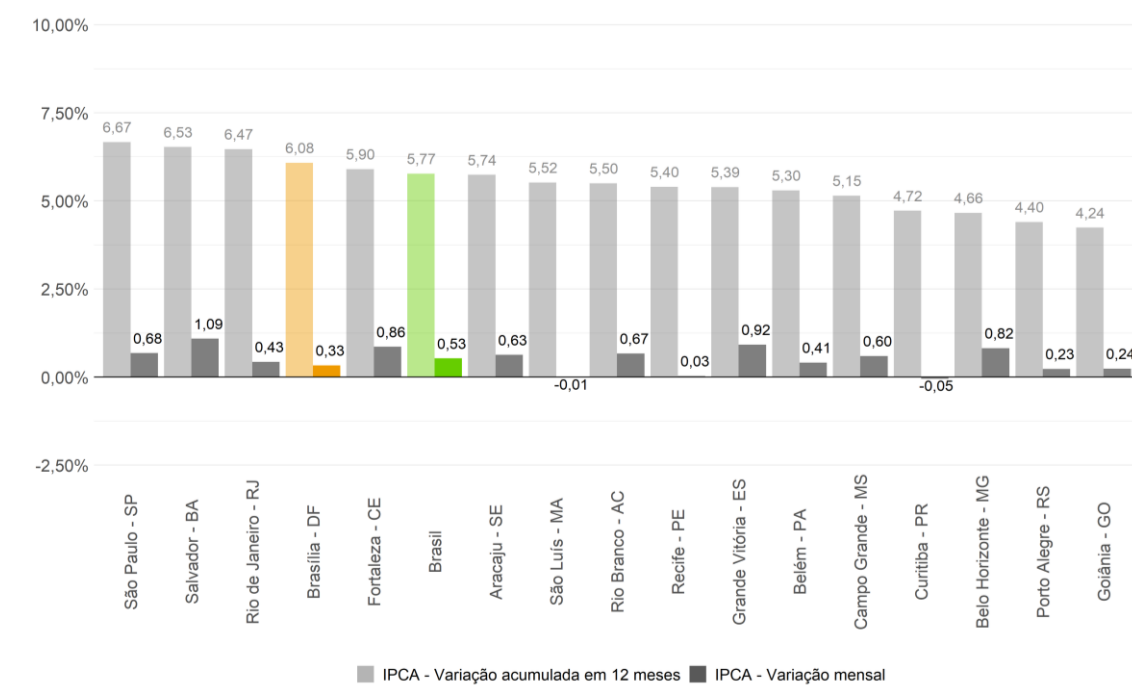

Fonte: IBGE. Elaboração: CAECO/DIEPS/IPEDF Codeplan

De acordo com Gráfico 2 e a Tabela 1, as duas maiores contribuições positivas ficaram a cargo dos grupos de *Comunicação* (+1,77% e +0,09 p.p.) e *Alimentação e bebidas* (+0,49% e +0,09 p.p.). Já as maiores altas nos subitens foram na *Taxa de água e esgoto* (+8,29% e +0,12 p.p.) e de *Plano de saúde* (+1,22% e 0,06 p.p.). Os grupos de *Vestuário* (-0,94% e -0,04p.p.) e *Habituação* (-0,39% e -0,05p.p.) se destacaram por apresentarem deflação no mês.

Assim como, os subitens que apresentaram as maiores quedas de preço no mês foram a *Cebola* (-29,30% e -0,05 p.p.) e a *Energia elétrica residencial* (-4,75% e -0,14 p.p.).

Gráfico 2 – IPCA – Variação mensal (%) e contribuição (p.p.), por grupo – Brasília – janeiro de 2023

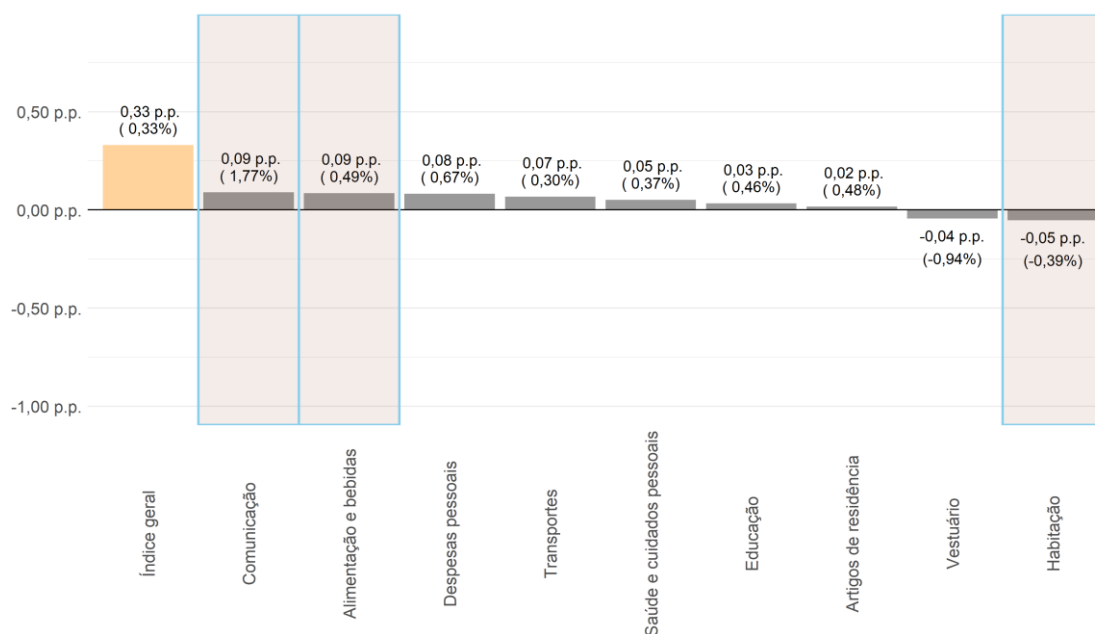

Fonte: IBGE. Elaboração: CAECO/DIEPS/IPEDF Codeplan

Tabela 1 – IPCA – 10 maiores contribuições positivas (azul) e negativas (laranja) e suas respectivas variações mensais, por subitem – Distrito Federal – janeiro de 2023

Subitens do IPCA	Variação (%)	Contribuição (p.p.)
Taxa de água e esgoto	8,29	0,12
Plano de saúde	1,22	0,06
Combo de telefonia, internet e tv por assinatura	3,24	0,06
Passagem aérea	4,15	0,06
Refeição	0,99	0,04
Seguro voluntário de veículo	-1,45	-0,03
Aluguel residencial	-0,98	-0,04
Perfume	-5,47	-0,04
Cebola	-29,30	-0,05
Energia elétrica residencial	-4,75	-0,14

Fonte: IBGE. Elaboração: CAECO/DIEPS/IPEDF Codeplan

2 - ÍNDICE NACIONAL DE PREÇOS AO CONSUMIDOR – INPC

A inflação incidente sobre as famílias com rendimentos entre um e cinco salários mínimos, mensurada pelo Índice Nacional de Preços ao Consumidor (INPC), registrou uma variação positiva de 0,27% em janeiro de 2023, valor abaixo do registrado pelo IPCA (0,46%) no mês de referência. No acumulado em 12 meses, a inflação fechou o ano em +5,26% na capital federal e em +5,71% na média nacional.

Gráfico 3 - INPC – Variação mensal (%) – Brasil e Regiões Pesquisadas – janeiro de 2023

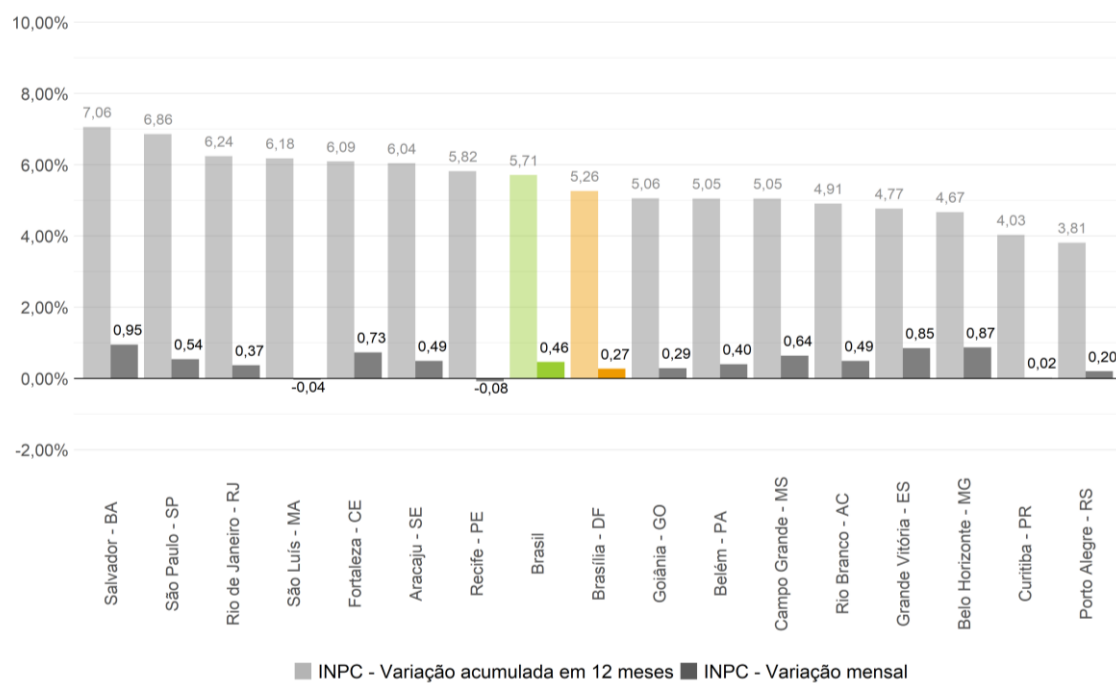

Fonte: IBGE. Elaboração: CAECO/DIEPS/IPEDF Codeplan

Como pode ser observado no Gráfico 4 e na Tabela 2, o grupo de *Alimentação e bebidas* se destacou como a maior contribuição positiva para o INPC do mês, adicionando 0,27 p.p. ao índice geral. Já o segundo grupo com maior contribuição foi *Comunicação* (+1,72% e 0,09 p.p.). Já os subitens que mostraram maiores inflações no mês pelo INPC foram os subitens de *Taxa de água e esgoto* (8,26% e 0,26 p.p.) e *Combo de telefonia, internet e TV por assinatura* (3,24% e 0,05 p.p.). Todavia, Os grupos que apresentaram deflação no mês foram os *Saúde e cuidados pessoais* (-0,20% e -0,02 p.p.), *Habitação* (-0,20% e -0,03 p.p.), *Vestuário* (-1,07% e -0,05 p.p.). Assim como, os subitens que tiveram as maiores deflações foram *Aluguel residencial* (-0,98% e -0,08p.p.) e *Energia elétrica residencial* (-4,29% e -0,20 p.p.).

Gráfico 4 – INPC – Variação mensal (%) e contribuição (p.p.), por grupo – Distrito Federal – janeiro de 2023

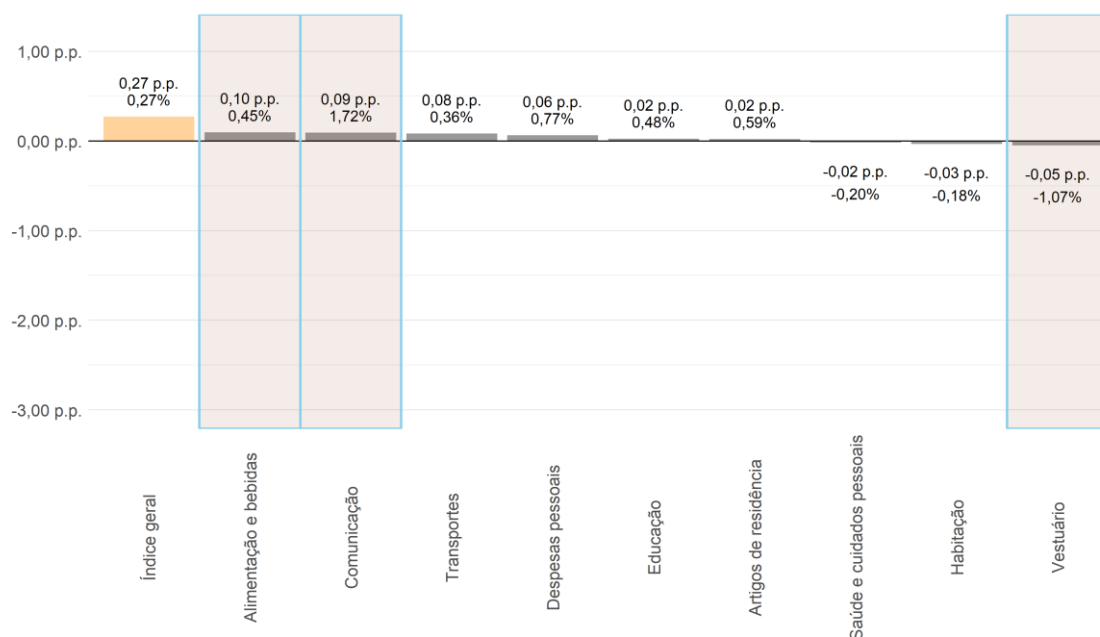

Fonte: IBGE. Elaboração: CAECO/DIEPS/IPEDF Codeplan

Tabela 2 – INPC – 10 maiores contribuições positivas (azul) e negativas (laranja) e suas respectivas variações mensais, por subitem – Distrito Federal – janeiro de 2023

Subítem do INPC	Varição (%)	Contribuição (p.p.)
Taxa de água e esgoto	8,26	0,22
Combo de telefonia, internet e tv por assinatura	3,24	0,05
Automóvel usado	1,54	0,04
Passagem aérea	4,15	0,03
Refeição	0,99	0,03
Seguro voluntário de veículo	-1,45	-0,02
Cebola	-29,30	-0,05
Perfume	-5,47	-0,07
Aluguel residencial	-0,98	-0,08
Energia elétrica residencial	-4,29	-0,20

Fonte: IBGE. Elaboração: CAECO/DIEPS/IPEDF Codeplan

3-IPCA por faixa de renda

Pode-se perceber no Gráfico 5 que diante dessa dinâmica, os diferentes estratos sociais da população do Distrito Federal perceberam de forma mais ou menos intensa a inflação do período. O indicador calculado pelo IPEDF mostra que as famílias de renda alta verificaram um acréscimo de 0,52% no custo da sua cesta de consumo, enquanto as de renda baixa enfrentaram uma inflação

de 0,52%. Já as famílias de rendas média-alta e média-baixa observaram expansões de 0,53% e 0,44% no custo de suas cestas, respectivamente. Isso se deve aos diferentes pesos que os itens têm nas cestas de consumo das famílias de cada faixa de renda. Em janeiro, por exemplo, passagem aérea, que tem uma participação maior na cesta das famílias de renda alta, foi um dos subitens com maior inflação pelo IBGE (+4,15%). Por outro lado, energia elétrica residencial, que é um item que pesa mais no orçamento de famílias mais pobres, apresentou deflação (-4,29%).

Gráfico 5 – IPCA por faixa de renda – Variação mensal (%) – Distrito Federal – janeiro de 2023

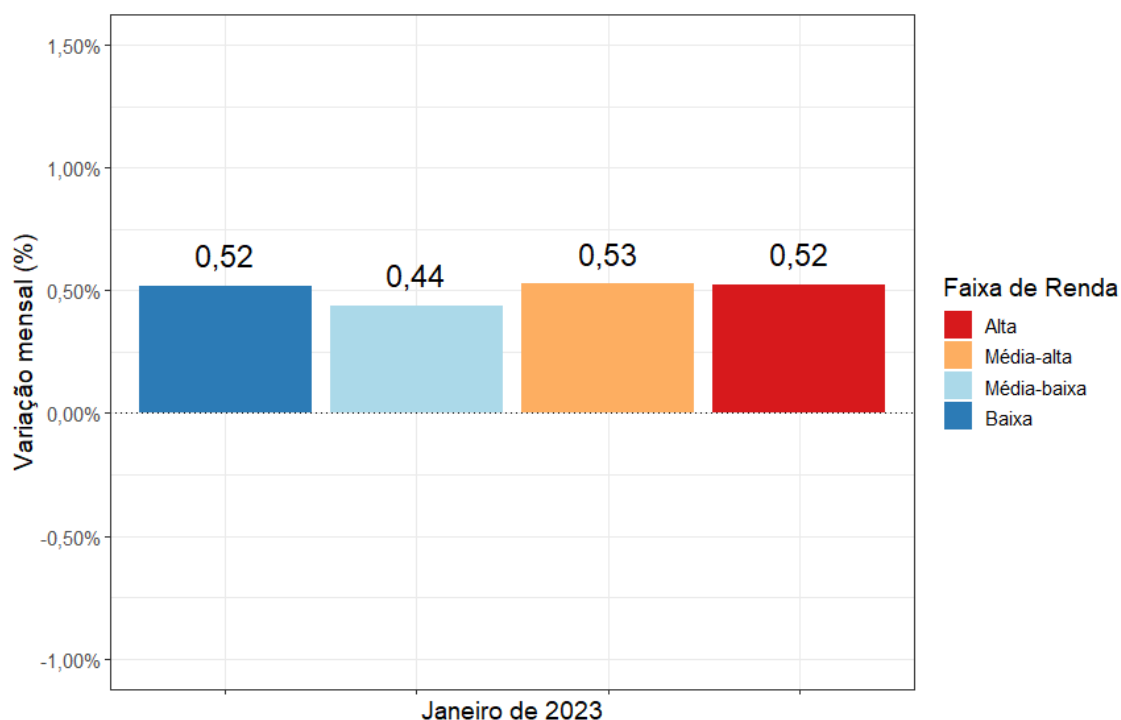

Fonte: IBGE. Elaboração: CAECO/DIEPS/IPEDF Codeplan

4-Considerações finais

Inflação de janeiro de 2023

- IPCA do **DF registra inflação de +0,33%** em janeiro, **sexto menor resultado** entre as regiões pesquisadas pelo IBGE. O resultado nacional foi de **+0,53%**. No acumulado em 12 meses, apresenta a quarta maior inflação, com variação de +6,08%;

- INPC **apresenta variação de +0,27%**, sendo a **quinta menor variação** no mês. No acumulado em 12 meses (+5,26%), aparece como a oitava maior inflação;
- A alta do IPCA no mês veio predominantemente do grupo de **Comunicação** (+0,09 p.p.) puxado pela alta no *Combo de telefonia, internet e TV por assinatura* (+0,06 p.p.).
- O reajuste nas tarifas de água e esgoto que passaram a vigorar em janeiro, elevaram os preços desses itens em 8,26% (+0,22 p.p.)
- Entre as faixas de renda, as faixas **Baixa** e **Alta** apresentaram inflação de 0,52% no mês, a **Média-baixa** de 0,44% e a **Média-alta** renda teve incremento de 0,53%.
- **Para o próximo mês:**
 - Reajuste do preço da gasolina para as refinarias;
 - Fim da prorrogação da isenção de impostos sobre combustíveis;
 - Aumento dos preços do grupo de *Educação* em virtude ao período de “volta às aulas”;
 - Manutenção da Taxa Selic em 13,75%;
 - Meta de inflação de 3,25% para 2023 e de 3% para 2024 e 2025;
 - Piora das expectativas de inflação para o longo prazo.
 - A Agência Nacional de Energia Elétrica (Aneel) vai manter a bandeira tarifária verde em fevereiro.